実施設計図面

業務名	Ｒ８馬土　鳴門池田線　美・脇拝原他 道路除草業務		
路線名等	（主）鳴門池田線		
業務箇所	美馬市脇町拝原他		
図　名	位置図		
縮　尺	図　示	図面番号	１　／　１
会社名			
事業者名	徳島県美馬県土整備事務所		

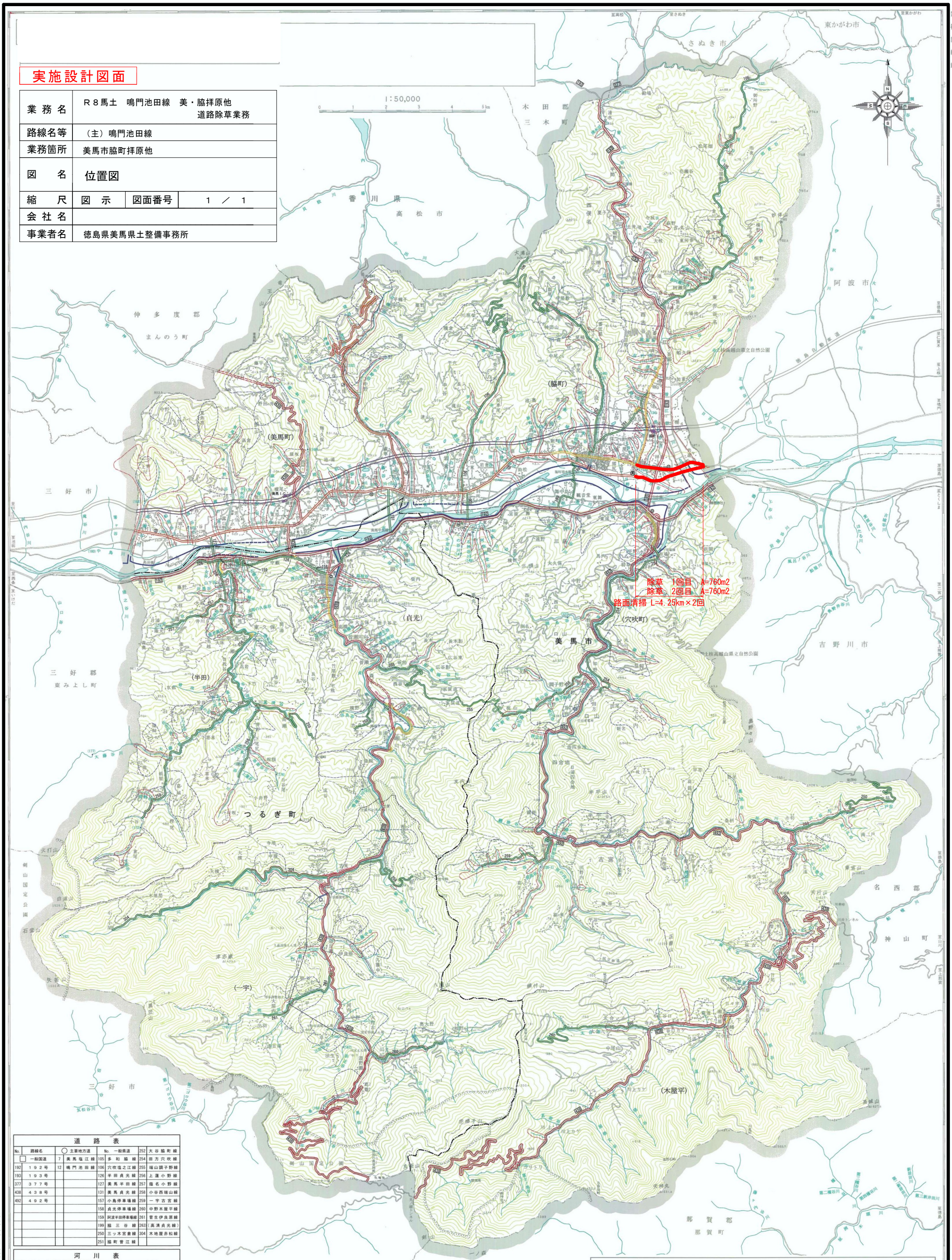

道路表

No.	路線名	◯ 主要地方道		No.	一般県道	252	大谷脇町線
	□ 一般国道	7	美馬塩江線	105	多和脇線	254	田方穴吹線
192	１９２号	12	鳴門池田線	106	穴吹塩之江線	255	端山調子野線
193	１９３号			126	半田貞光線	256	上蓮小野線
377	３７７号			127	美馬半田線	257	薩名小野線
438	４３８号			131	美馬貞光線	258	小谷西端山線
492	４９２号			157	小島停車場線	259	一宇古宮線
				158	貞光停車場線	260	中野木屋平線
				159	阿波半田停車場線	261	菅生伊良原線
				199	脇三谷線	263	（高清貞光線）
				250	三ッ木宮倉線	304	木地屋赤松線
				251	脇町曽江線		

河川表

No.	河川名 一級河川	139	二戸谷川	151	白水谷川	163	内山谷川	175	東谷川
	吉野川	140	大谷川	152	野村谷川	164	久藪谷川	176	坂根谷川
1	吉野川	141	城の谷川	153	吉田谷川	165	明谷川	177	大藤谷川
131	曽江谷川	142	新町谷川	154	西の谷川	166	平井谷川	178	中野谷川
132	東俣谷川	143	馬木谷川	155	森谷川	167	法正谷川	180	中鳥川
133	土井谷川	144	清谷川	156	枳殻谷川	168	桑平川	183	高瀬谷川
134	池の谷川	145	明連川	157	姥ヶ谷川	169	鍋倉谷川	184	船屋谷川
135	穴吹川	146	三谷川	158	太田川	170	嫁坂谷川	185	黒谷川
135-1	内田谷川	147	一の谷川	159	貞光川	171	猿ヶ谷川		
136	市場谷川	148	東分谷川	160	見恵頭谷川	172	大槙谷川		
137	渕名谷川	149	石神谷川	161	鳴滝谷川	173	半田川		
138	調子野谷川	150	井口谷川	162	片川	174	井川谷川		

都市計画法適用市町村一覧表

市町村名	法指定年月日	摘要
つるぎ町	昭和31.12.24	旧貞光町内の一部
美馬市	平成 5.10.1	旧脇町内の一部

凡例

No. 高速自動車国道
No. 一般国道
主要地方道
一般県道
旧道
自動車交通不能箇所
三米以上
二米以上
一米以上
小径（一米未満）
林道
一級 適用
河川
指定区域 知事 市長 指定区域
砂防
風水害 地滑り 崩壊 地すべり 急傾斜地 土石流 雪崩 地滑り 火山 噴火口 噴煙 発電所
電源開発
がけ崩れ
計画 施工 堤防
市町村界 郡界 都市計画区域
県界 郡界 町界 市界
市役所 町役場 役場
総合県民局
JR
国定 県立 公園
文 小 中 高 学校
学校 病院
城 砦 神社 仏閣 史跡 名勝 天然記念物
泉 山 寺院
郵便局 NTT 警察署
その他
△ 三角点・標高点
等高線

道路表

No.	路線名	◯ 主要地方道		No.	一般県道	252	大谷脇町線
	□ 一般国道	7	美馬塩江線	105	多和脇線	254	田方穴吹線
192	１９２号	12	鳴門池田線	106	穴吹塩之江線	255	端山調子野線
193	１９３号			126	半田貞光線	256	上蓮小野線
377	３７７号			127	美馬半田線	257	薩名小野線
438	４３８号			131	美馬貞光線	258	小谷西端山線
492	４９２号			157	小島停車場線	259	一宇古宮線
				158	貞光停車場線	260	中野木屋平線
				159	阿波半田停車場線	261	菅生伊良原線
				199	脇三谷線	263	（高清貞光線）
				250	三ッ木宮倉線	304	木地屋赤松線
				251	脇町曽江線		

河川表

No.	河川名 一級河川	139	二戸谷川	151	白水谷川	163	内山谷川	175	東谷川
	吉野川	140	大谷川	152	野村谷川	164	久藪谷川	176	坂根谷川
1	吉野川	141	城の谷川	153	吉田谷川	165	明谷川	177	大藤谷川
131	曽江谷川	142	新町谷川	154	西の谷川	166	平井谷川	178	中野谷川
132	東俣谷川	143	馬木谷川	155	森谷川	167	法正谷川	180	中鳥川
133	土井谷川	144	清谷川	156	枳殻谷川	168	桑平川	183	高瀬谷川
134	池の谷川	145	明連川	157	姥ヶ谷川	169	鍋倉谷川	184	船屋谷川
135	穴吹川	146	三谷川	158	太田川	170	嫁坂谷川	185	黒谷川
135-1	内田谷川	147	一の谷川	159	貞光川	171	猿ヶ谷川		
136	市場谷川	148	東分谷川	160	見恵頭谷川	172	大槙谷川		
137	渕名谷川	149	石神谷川	161	鳴滝谷川	173	半田川		
138	調子野谷川	150	井口谷川	162	片川	174	井川谷川		

都市計画法適用市町村一覧表

市町村名	法指定年月日	摘要
つるぎ町	昭和31.12.24	旧貞光町内の一部
美馬市	平成 5.10.1	旧脇町内の一部

禁複製転載

平成二十四年六月印刷 西部総合県民局

この地図は、国土地理院長の承認を得て、同院発行の５万分の１地形図を複製したものである。（承認番号　平２１四複、第４９号）

株式会社三栄アート社印刷
美馬市穴吹町口山字野２０－１
TEL:0883-52-0530 FAX:0883-52-3120